HONG KONG MONETARY AUTHORITY
香港金融管理局

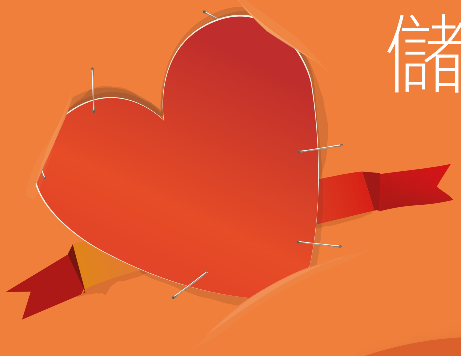

儲值支付工具有幾好？

信任前 先了解

儲值支付工具的功能：

- 儲存款額
- 隨時增值
- 支付貨品或服務
- 個人對個人(P2P)轉帳

工具形式包括：

- 預付卡
- 流動應用程式
- 電腦網絡帳戶

Click入嚟了解多啲：

儲值支付工具「智醒錦囊」
儲值支付工具的監管

支付系統及
儲值支付工具條例
於2016年11月13日
全面生效